Ликовни атеље Власотинца

КУЛТУРНИ ЦЕНТАР ВЛАСОТИНЦЕ 1972

КУЛТУРНИ ЦЕНТАР ВЛАСОТИНЦЕ

Ликовни салон

32.

Четвртак, 15. октобар 2015. у 20 сати

Галерија Културног центра на кеју

Небојша Митровић

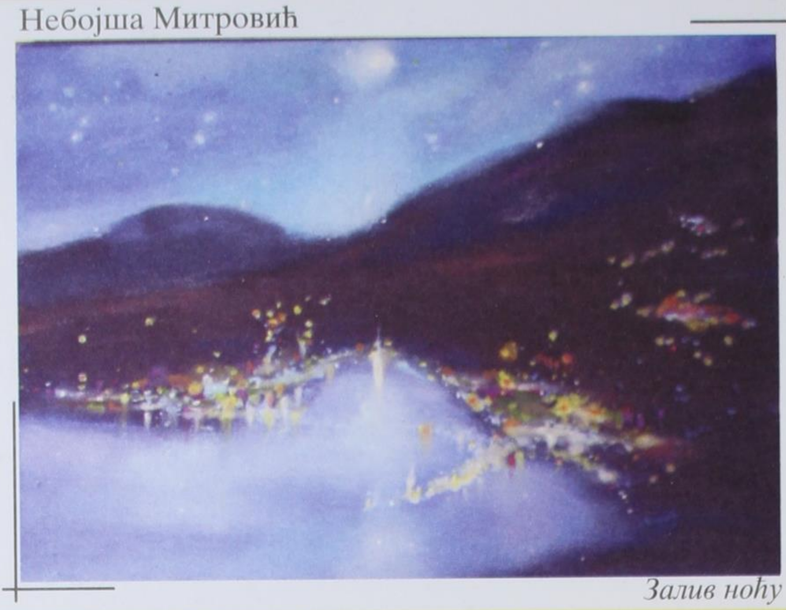

Залив ноћу

Јован Спасић

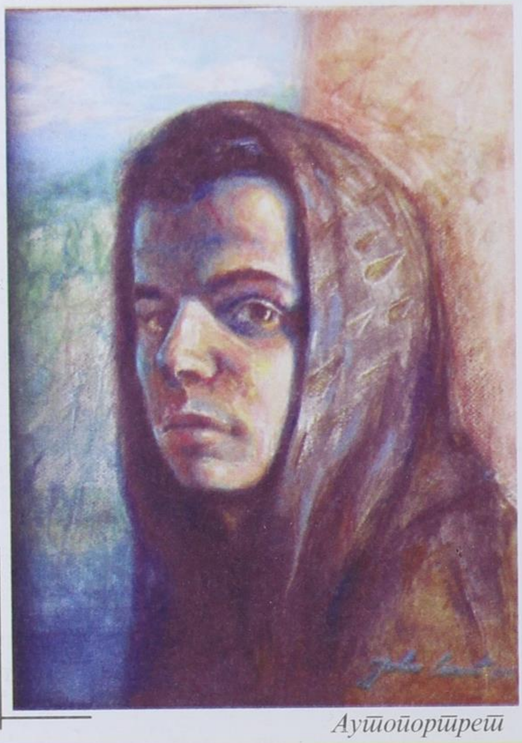

Аутопортрет

Жарко Јовић

Лена

Јована Спасић

Композиција 2

Ликовни стваралаци Власотинца

32. Ликовни салон

Небојша Митровић
Сања Стаменковић
Никола Живковић
Јована Спасић
Јован Спасић
Жарко Јовић
Снежана Стојиљковић
Стефан Петровић
Михајло Живковић
Мери Нешић
Мирослав Крапчанић
Срђан Милош
Мартина Митов
Александар Спасић
Властимир Стојановић
Александар Митов
Слободан Митов
Снежана Стаменковић
Звонимир Катлановић

Срђан Милош

Портрет доктора Радослава Поповића

Снежана Стојиљковић

Плакат-туристички, ЈАПАН

Снежана Стаменковић

Цветна композиција

Никола Живковић

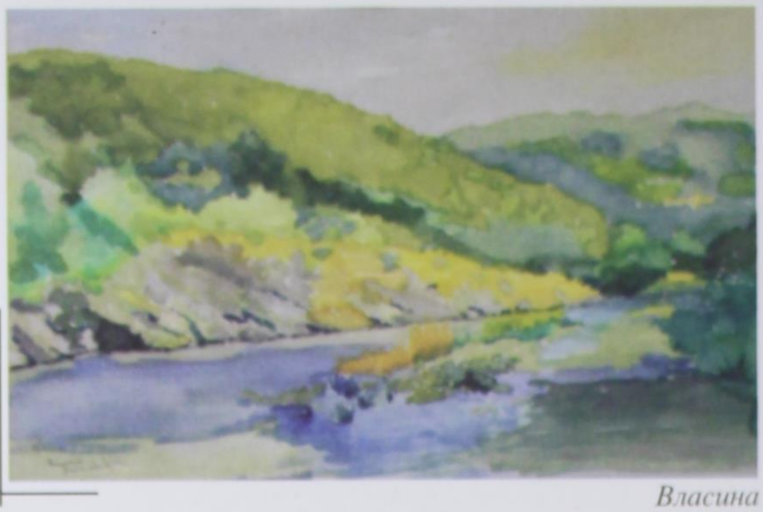

Власина

Сања Стаменковић

Језеро

Звонимир Катлановић

Шума

Стефан Петровић

Диптих

Мирослав Краинчанић

Аутопортрет

Михајло Живковић

Мртва природа

Мери Нешић

Нови Сад

Властимир Стојановић

Магла

Мартина Митов

Мртва природа

Александар Спасић

Поглед на кеј

Слободан Митов

Млин на Власини

Александар Митов

Мртва природа